2-комн. кв. на длительный срок (от года)

15 ноября, 12:14

Московская область, Наро-Фоминский городской округ, Апрелевка, ул. Островского, 34

Метро: Апрелевка, 17 мин. пешком

55 000 □ в месяц

1 мес. предоплата + депозит, комиссия 0%



Общая информация:

Этаж:	12 / 14
Общая площадь:	65.0 м²
Площадь комнат:	—
Жилая площадь:	—
Площадь кухни:	—

В квартире:

- ✓ Кухонная мебель
- ✓ Мебель
- ✓ Холодильник
- ✗ Можно с животными
- ✓ Можно с детьми
- ✓ Телевизор
- ✓ Стиральная машина
- ✓ Балкон
- ✗ Телефон

Представитель: **Представитель: ID 92780567**

Сдаётся просторная двухкомнатная квартира площадью 65 кв. м в Апрелевке, на улице Островского, 34, одна комната закрыта под личные вещи собственника. Квартира находится на 12 этаже 14-этажного кирпичного дома, построенного в 2010 году. Высота потолков составляет 2.7 метра, а окна выходят на улицу, что обеспечивает хорошее естественное освещение. В квартире сделан косметический ремонт. Здесь есть всё необходимое для комфортного проживания: кондиционер, холодильник, телевизор и стиральная машина. Ванная комната оборудована ванной, а кухня и комната обставлены мебелью. Изюминкой квартиры является наличие балкона, где можно отдохнуть на свежем воздухе. Дом в хорошем состоянии, оснащён пассажирским и грузовым лифтами, а также мусоропроводом, поэтому можно не беспокоиться о выносе мусора. Проведён интернет, что удобно для работы и развлечений. Район с развитой инфраструктурой. В шаговой доступности находятся детские сады и магазины, что особенно удобно для семей с детьми. До метро "Апрелевка" всего 17 минут пешком, что позволяет легко добраться до центра города. Договор заключается с собственником. Счетчики и интернет оплачиваются арендатором.

Ссылка на объявление: https://www.cian.ru/rent/flat/335045972

© 2012 - 2026 ЦИАН. Крупнейшая и самая достоверная база данных по аренде и продаже жилой, коммерческой и загородной недвижимости - www.cian.ru



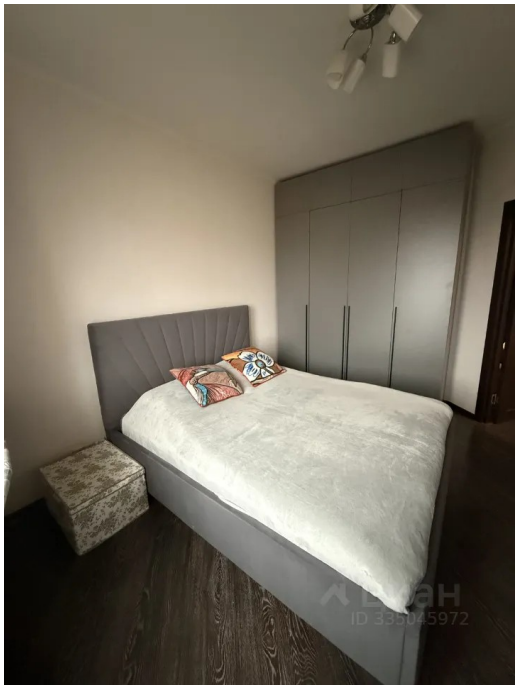

© 2012 - 2026 ЦИАН. Крупнейшая и самая достоверная база данных по аренде и продаже жилой, коммерческой и загородной недвижимости - www.cian.ru









© 2012 - 2026 ЦИАН. Крупнейшая и самая достоверная база данных по аренде и продаже жилой, коммерческой и загородной недвижимости - www.cian.ru

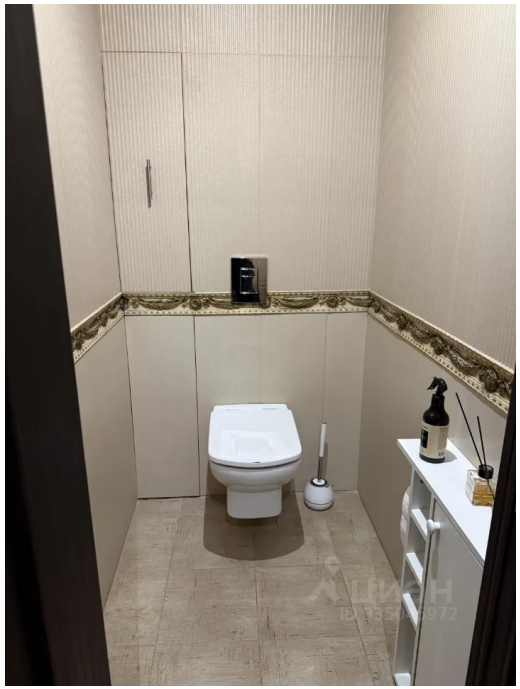



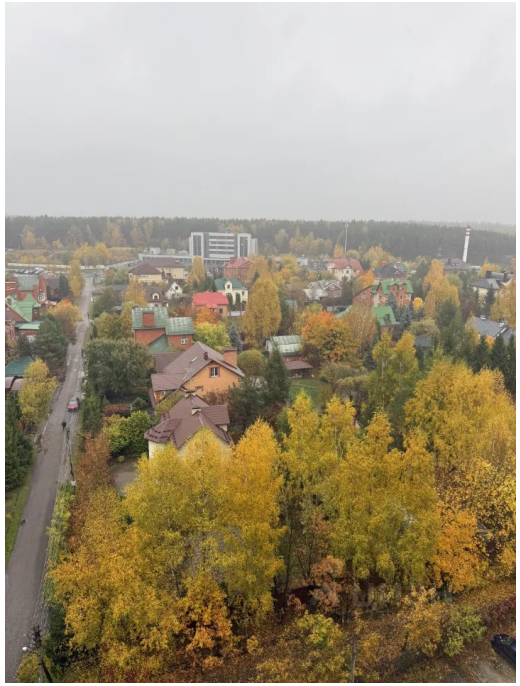

© 2012 - 2026 ЦИАН. Крупнейшая и самая достоверная база данных по аренде и продаже жилой, коммерческой и загородной недвижимости - www.cian.ru