1-комн. кв. на длительный срок (от года)

19 ноября, 11:43

Московская область, Наро-Фоминский городской округ, Апрелевка, ул. Цветочная Аллея, 11

Метро: Апрелевка, 16 мин. пешком

46 000 □ в месяц

1 мес. предоплата + депозит, комиссия 90%



Общая информация:

Этаж:	4 / 14
Общая площадь:	48.2 м²
Площадь комнат:	—
Жилая площадь:	23.0 м²
Площадь кухни:	13.0 м²

В квартире:

- ✓ Кухонная мебель
- ✓ Мебель
- ✓ Холодильник
- ✗ Можно с животными
- ✓ Можно с детьми
- ✓ Телевизор
- ✓ Стиральная машина
- ✓ Лоджия
- ✗ Телефон

Представитель: **Владимир Макаров**

Сдается на длительный срок однокомнатная квартира по адресу: Московская область, г.о. Наро-Фоминский, г. Апрелевка, Цветочная аллея, д. 11. Этаж четвертый из четырнадцати. Общая площадь 48,2 кв.м. Остекленная лоджия. Санузел совмещенный. В квартире совершенно новый ремонт и мебель. Ранее никогда не сдавалась в аренду. Если арендаторам потребуется еще что-то из мебели и техники, все обсуждаемо. Отлично развитая инфраструктура и транспортная доступность. Все для комфортной жизни находится в пешей доступности. Автомобильная парковка как стихийная, так и платная. Работают все доставки. Для получения более подробной информации, прошу звонить по номеру телефона в объявлении.

Ссылка на объявление: https://www.cian.ru/rent/flat/335494838

© 2012 - 2026 ЦИАН. Крупнейшая и самая достоверная база данных по аренде и продаже жилой, коммерческой и загородной недвижимости - www.cian.ru





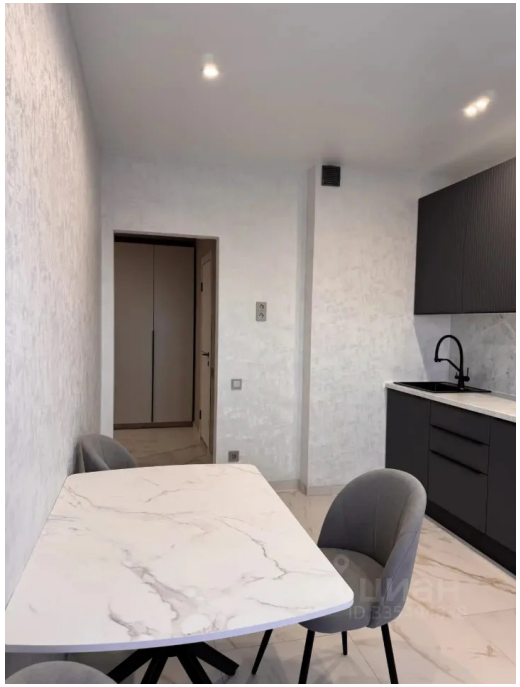



© 2012 - 2026 ЦИАН. Крупнейшая и самая достоверная база данных по аренде и продаже жилой, коммерческой и загородной недвижимости - www.cian.ru









© 2012 - 2026 ЦИАН. Крупнейшая и самая достоверная база данных по аренде и продаже жилой, коммерческой и загородной недвижимости - www.cian.ru

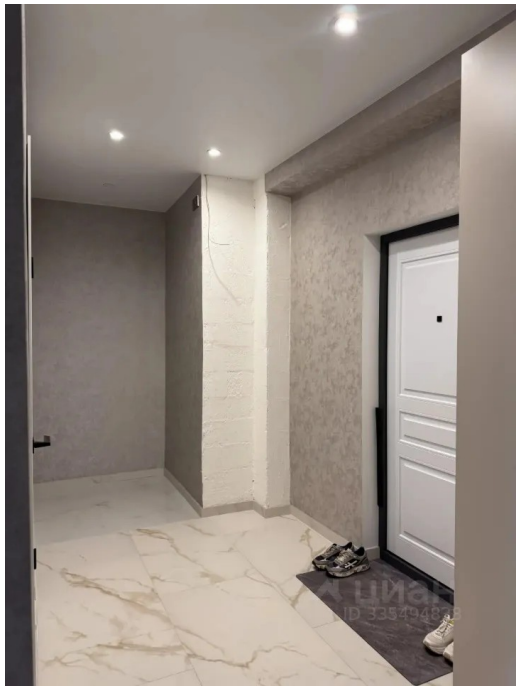







© 2012 - 2026 ЦИАН. Крупнейшая и самая достоверная база данных по аренде и продаже жилой, коммерческой и загородной недвижимости - www.cian.ru